



Las Claves Astrológicas del Siglo XXI

CONGRESO DE ASTROLOGÍA ONLINE

3ª EDICIÓN-2021

GLOSARIO ASTROLÓGICO

LOS CUATRO ELEMENTOS



FUEGO: Los signos de fuego representan la inspiración y el entusiasmo. Estos signos nos muestran el lado espiritual de nuestra naturaleza y la alegría de vivir. Los signos de fuego son Aries, Leo y Sagitario.



AIRE: Los signos de aire representan el plano mental y tienen que ver con las comunicaciones y las relaciones interpersonales. Estos signos trabajan con el intelecto y el conocimiento. Los signos de aire son Géminis, Libra y Acuario.

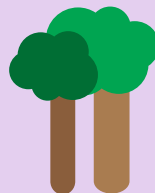

TIERRA: Estos signos tienen que ver con la esfera física y de los recursos. Son prácticos y sólidos y se representan la tierra firme donde se planta la personalidad. Los signos de tierra son Tauro, Virgo y Capricornio.



AGUA: Los signos de agua representan las emociones. Son receptivos y fecundos y representan nuestros vehículos emocionales. Los signos de agua son Cáncer, Escorpión y Piscis.

MODALIDADES

Las modalidades son las diferentes cualidades que tienen los cuatro elementos ya mencionados. Se clasifican en Cardinal, Fijo y Mutable.

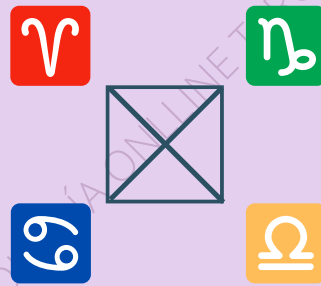

CARDINAL: Los signos Cardinales representan el comienzo de cada estación del hemisferio norte. Aries marca el comienzo del año astrológico con el equinoccio de primavera, Cáncer el comienzo del verano, Libra el equinoccio de otoño y Capricornio el inicio del invierno. La acción es rápida, impulsiva, veloz y ejecutiva. Estos signos son activos, creativos e inmediatos.

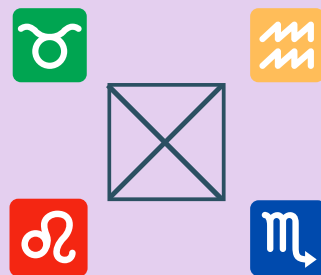

FIJO: Los signos fijos siguen a los Cardinales representando el mes más estable de cada estación. En Tauro ya se tiene a la primavera completamente consolidada, y en Leo el verano está asentado. El otoño es firme en Escorpión y Acuario determina el invierno. Estos signos son los más constantes y persistentes del zodiaco, preservando y sosteniendo las estructuras de manera previsible.

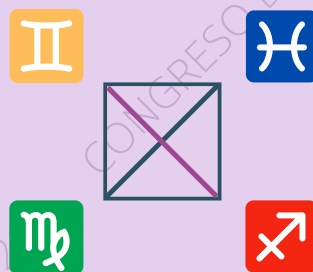

MUTABLE: Los signos mutables representan el último tercio de cada estación, representando la transición que se lleva a cabo cediendo el paso a la nueva estación que está por llegar. En Géminis la primavera va dando paso al verano, Virgo va avanzando hacia el otoño, Sagitario progresa hacia el invierno y Piscis va dando lugar a la primavera. Son flexibles y adaptables, tolerantes y sociables. Se comprometen con el cambio, la transformación y la adaptación.

LOS SIGNOS ZODIACALES



ARIES: Marzo 21 a abril 21. Regido por Marte. Signo de fuego cardinal, positivo y masculino. En el cuerpo rige a la cabeza y su símbolo es el carnero. Palabras clave: YO SOY.



TAURO: Regido por Venus. Abril 21 a mayo 21. Signo de tierra fijo, femenino y receptivo. En el cuerpo rige la garganta y el cerebelo y su símbolo es el toro. Palabras clave: YO TENGO.



GÉMINIS: Regido por Mercurio. De mayo 21 a junio 21. Signo de aire mutable, andrógino y positivo. En el cuerpo rige el sistema nervioso, los pulmones, los hombros, los brazos y las manos. Su símbolo son los gemelos. Palabras clave: YO PIENSO.



CÁNCER: Regido por la Luna. De junio 21 a julio 21. Signo de agua cardinal, femenino y receptivo. En el cuerpo rige el estómago, los senos y el plexo solar. Su símbolo es el cangrejo. Palabras clave: YO SIENTO.



LEO: Regido por el Sol. De julio 21 a agosto 21. Signo de fuego fijo, masculino y positivo. En el cuerpo rige al corazón y la espina dorsal. Su símbolo es el león. Palabras clave: YO ME ATREVO.



VIRGO: Regido por Mercurio. Del 21 de agosto al 21 de septiembre. Signo de tierra mutable, femenino y receptivo. En el cuerpo rige el tracto intestinal y sus poderes de asimilación. Su símbolo es la virgen, con un manojo de trigo. Palabras clave: YO ANALIZO.

LOS SIGNOS ZODIACALES



LIBRA: Regido por Venus. Del 21 de septiembre al 21 de octubre. Signo de aire cardinal, masculino y positivo. En el cuerpo rige los riñones. Su símbolo es la balanza. Palabras clave: YO JUZGO.



ESCORPIÓN: Regido por Marte y Plutón. Del 21 de octubre al 21 de noviembre. Signo de agua fijo, femenino y receptivo. En el cuerpo rige el sistema reproductivo y el recto. Sus símbolos son la serpiente y el águila. Palabras clave: YO CALLO.



SAGITARIO: Regido por Júpiter. Del 21 de noviembre al 21 de diciembre. Signo de fuego mutable, positivo y masculino. En el cuerpo rige las caderas y los muslos. Su símbolo es el centauro, mitad hombre y mitad caballo. Palabras clave: YO VEO.



CAPRICORNIO: Regido por Saturno. Del 21 de diciembre al 21 de enero. Signo de tierra cardinal, femenino y receptivo. Rige al esqueleto, las rodillas, la piel y los dientes. Su símbolo es la cabra. Palabras clave: YO USO.



ACUARIO: Regido por Urano y Saturno. Del 21 de enero al 21 de febrero. Signo de aire fijo, masculino y positivo. Rige la circulación sanguínea y los tobillos. Su símbolo es el aguador. Palabras clave: YO SÉ.



PISCIS: Regido por Júpiter y Neptuno. Del 21 de febrero al 21 de marzo. Signo de agua mutable, femenino y receptivo. En el cuerpo físico rige los pies. Su símbolo son dos peces nadando en direcciones opuestas. Palabras clave: YO CREO.

LOS PLANETAS



SOL: Es una de las dos luminarias en Astrología. Representa la energía básica del Ser. Es la luz del día, la conciencia y la expresión principal del individuo. Como principio Yang, representa el arquetipo de la voluntad, el poder, el deseo. También representa la masculinidad y la paternidad. Rige al corazón y la espina dorsal. Es el regente del signo Leo y el regente natural de la quinta casa.



LUNA: Es una de las dos luminarias en Astrología. Representa el medio en el que puede manifestarse una energía. Es el reflejo del Sol y lo nocturno. Como principio Yin, representa el arquetipo de lo receptivo, las emociones y el pasado. También representa la feminidad y la maternidad. Rige al estómago y las glándulas mamarias. Es la regente del signo Cáncer y la regente natural de la cuarta casa.



MERCURIO: Se le conoce como el Mensajero de los Dioses ya que se mueve constantemente recibiendo las vibraciones de los demás planetas. Representa al intelecto y a la razón. Es andrógino, no es ni positivo ni negativo. Rige las comunicaciones, la escritura, los viajes cortos y los hermanos. También rige los nervios, los pulmones y el miembro superior. Es el regente de dos signos, Géminis y Virgo y el regente natural de la tercera y sexta casas.



VENUS: Se le conoce como la benéfica menor. Representa el poder del Amor como fuerza de atracción y unión. Es la fuerza femenina y receptiva Yin que actúa de manera gentil y amable con el poder de la persuasión. Representa la belleza, los valores, el arte y el lujo. Rige el sistema venoso, la garganta y la laringe. Es la regente de dos signos, Tauro y Libra y la regente natural de la segunda y séptima casas.



MARTE: Representa la energía positiva, extrovertida y afirmativa. Es la pasión, el coraje, la vitalidad y entusiasmo por la vida. Es la fuerza masculina Yang que permite trabajar por la supervivencia y autoafirmación. Representa la guerra, los deportes, la iniciativa y las actividades mecánicas. Rige la cabeza, los genitales y los músculos. Es el regente de dos signos, Aries y Escorpión y el regente natural de la primera y octava casas.

LOS PLANETAS



JÚPITER: Se le conoce como el benéfico mayor. Representa al éxito y logro, la buena suerte, todos los beneficios que pueda ofrecer la vida. Es el principio de expansión, la filosofía, la religión, la prosperidad y la abundancia. Rige el crecimiento celular, el sistema arterial y el hígado. Es el regente de dos signos, Sagitario y Piscis y el regente natural de la novena y doceava casas.



SATURNO: Se le conoce como el Padre Tiempo y el Señor del Karma. Representa la conservación, la estructura, las paredes, y las limitaciones. Es el principio de conservación, la disciplina, el paso del tiempo, la vejez, el aprendizaje por medio del dolor y la cristalización. Rige el esqueleto, la piel, las rodillas y los dientes. Es el regente de dos signos, Capricornio y Acuario y el regente natural de la décima y onceava casas.



URANO: Se le conoce como el Despertador y el regente de la Astrología. Representa la libertad, la independencia, la rebeldía, las revoluciones, la electricidad y los inventos. Gobierna lo original, lo excéntrico, la tecnología, las comunidades, el Internet y la innovación. Rige el Sistema Nervioso Autónomo, los trastornos mentales y los espasmos musculares. Comparte la regencia de Acuario con Saturno y de la casa onceava.



NEPTUNO: Representa al inconsciente colectivo, la fantasía, el misticismo, los sueños y las ilusiones. También representa el psiquismo y las adicciones, el alcohol, las drogas y la anestesia. Se asocia al tálamo, el canal espinal y las enfermedades de origen incierto. Comparte la regencia de Piscis con Júpiter y de la doceava casa.



PLUTÓN: Se conoce como el Gran Renovador. Representa el poder, el absolutismo, la riqueza y la plutocracia. También representa las crisis, la desestructuración, la degeneración y la regeneración, así como los movimientos sociales y las grandes empresas. Se asocia a las fuerzas regenerativas del cuerpo asociadas a la formación celular, el sistema reproductivo y los rayos X. Comparte la regencia de Escorpión con Marte y de la octava casa.

LAS DOCE CASAS



PRIMERA CASA: La personalidad, la forma en que uno se presenta ante los demás, la apariencia física. Define la personalidad, la salud, la mente y la disposición.

SEGUNDA CASA: Los recursos físicos, el dinero, las posesiones materiales, riqueza, finanzas y posición hereditaria.



TERCERA CASA: La educación básica, el pensamiento, la comunicación, los viajes cortos, los hermanos y los vecinos.

CUARTA CASA: Uno de los progenitores, generalmente el padre; el ambiente, la residencia y las condiciones familiares en que vive el nativo.



QUINTA CASA: Los hijos, los amores, la creatividad, las vacaciones, la especulación, los negocios, el teatro y los deportes.

SEXTA CASA: La salud y el trabajo. Es la casa de los sirvientes y los animales domésticos. Las condiciones del trabajo.



LAS DOCE CASAS



SÉPTIMA CASA: La casa del matrimonio y de las sociedades. Los enemigos manifiestos.

OCTAVA CASA: La casa de la generación, la degeneración y la regeneración. La muerte, las herencias, el dinero de los demás, los créditos, la sexualidad.



NOVENA CASA: La casa de los viaje largos, el extranjero, los estudios superiores, los horizontes espirituales, la filosofía y la religión.

DÉCIMA CASA: La casa del éxito profesional, la celebridad, el prestigio y el honor. También representa al otro progenitor, generalmente la madre.



CASA ONCE: La casa de los amigos, los grupos, y el colectivo. Las metas, los objetivos de vida, proyectos y ambiciones.

CASA DOCE: La casa del inconsciente colectivo y de las vidas pasadas. El karma, el hospital, el manicomio o el cementerio. Los enemigos ocultos.



LOS ASPECTOS

Los aspectos son las relaciones angulares entre los planetas de un horóscopo, medidas como ángulos dentro del círculo eclíptico.

CONJUNCIÓN: Más o menos 0° entre dos puntos de la carta natal.
Palabra clave: énfasis.

SEMISEXTIL: Más o menos 30° entre dos puntos de la carta natal.
Palabra clave: recursos.

DECIL: Más o menos 36° entre dos puntos de la carta natal. Palabras clave: oportunidades positivas.

SEMICUADRATURA: Más o menos 45° entre dos puntos de la carta natal. Palabra clave: tensión.

SEXTIL: Más o menos 60° entre dos puntos de la carta natal. Palabra clave: oportunidad.

QUINTIL: Más o menos 72° entre dos puntos de la carta natal. Palabras clave: destino realizable.

CUADRATURA: Más o menos 90° entre dos puntos de la carta natal. Palabra clave: obstáculos.

TRÍGONO: Más o menos 120° entre dos puntos de la carta natal. Palabra clave: armonía.

SESQUICUADRATURA: Más o menos 135° entre dos puntos de la carta natal. Palabra clave: esfuerzo consciente.

QUINCUNCIO: Más o menos 150° entre dos puntos de la carta natal. Palabra clave: reajuste.

OPOSICIÓN: Más o menos 180° entre dos puntos de la carta natal. Palabra clave: conciencia.

LOS OTROS PUNTOS

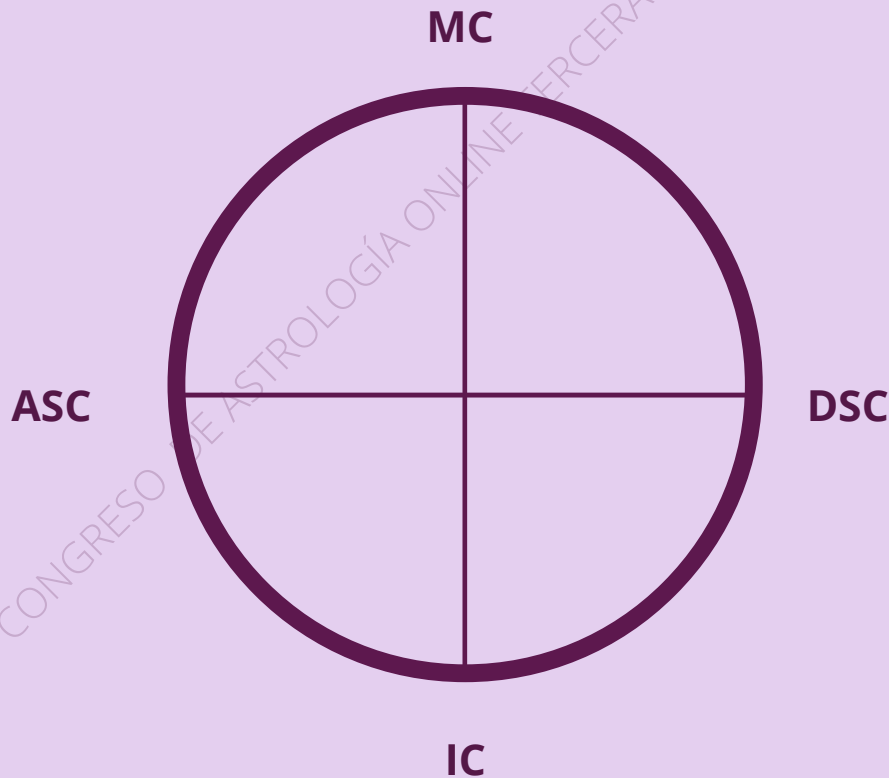

ASCENDENTE: En la carta natal representa el signo que sale en el horizonte al momento de nacer. ASC

MEDIO CIELO (*Medium Coeli*): El signo que está en el punto más alto de la carta natal. MC

DESCENDENTE: En la carta natal representa el signo que se pone en el horizonte al momento de nacer. DSC

BAJO CIELO (*Imum Coeli*): El signo que está en el punto más bajo de la carta natal. IC

NÓDULOS LUNARES: Los dos puntos donde se intercepta la órbita de la Luna con el plano de la eclíptica. El nodo lunar ascendente es conocido como nodo lunar norte o cabeza del dragón ☊ mientras que el descendiente se llama nodo lunar sur o cola del dragón ☋ .



Las Claves Astrológicas del Siglo XXI

**CONGRESO DE ASTROLOGÍA ONLINE
3ª EDICIÓN-2021**